Albero Genealogico della Famiglia

de MATERA

LEONE de MATERA
Protonotario e Cancelliere del Regno
Giustiziere di Val di Crati
Luogotenente di Cosenza

RUGGERO
Barone del Regno

FILIPPO
Vescovo di Martirano
Segretario del Regno

RUGGERO
Capitano di Carlo D'Angiò

GUGLIELMO
Signore di Diano e Mayerà

ROBERTO
Preside del Patrimonio Legale

RUGGERO
Barone del Regno 1341

TOMMASO
sp. Giovanna Cavalcante

NUCCIO
sp. Ruccia Castiglione Morelli

TOMMASO
Gestore delle Saline d'Altomonte
e del fondaco di Cosenza

ANGELO
sp. Rosa Lazzo

FRANCESCO
sp. Concetta Rocco
"Capitano a guerra" contro i Turchi

ANDREA

TOMMASO

GIROLAMO
sp. Anna (Maria) Rocco(a)

SABINA

AURELIA

GIOVANNI BATTISTA

AGOSTINO

GIOVANNI BERARDINO
sp. Faustina Sersale

VITTORIA
sp. il cugino Ottavio Matera
di Girolamo

a Tavola 2

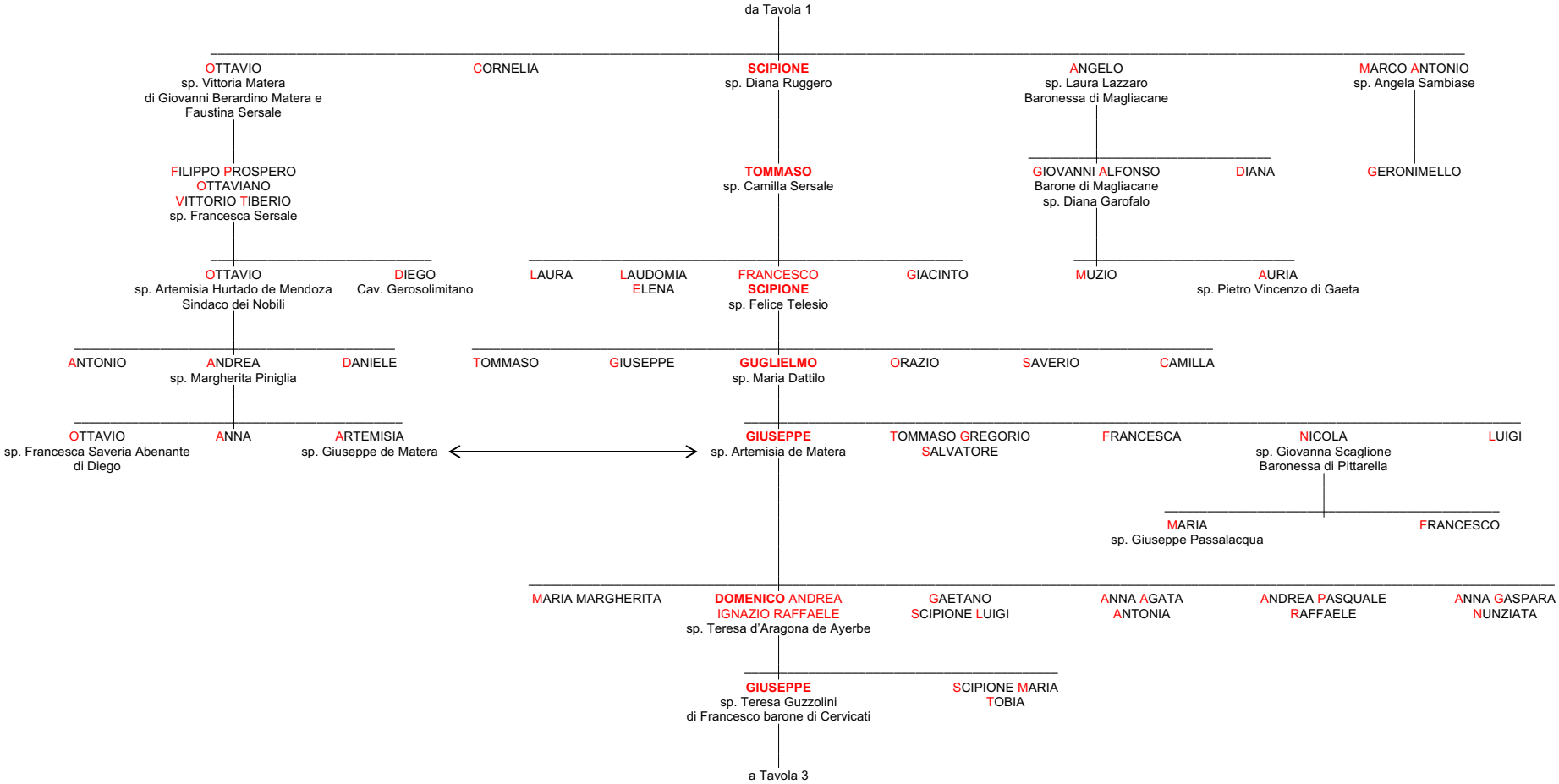
da Tavola 1
OTTAVIO
sp. Vittoria Matera
di Giovanni Berardino Matera e
Faustina Sersale
CORNELIA
SCIPIONE
sp. Diana Ruggero
ANGELO
sp. Laura Lazzaro
Baronessa di Magliacane
MARCO ANTONIO
sp. Angela Sambiase
FILIPPO PROSPERO
OTTAVIANO
VITTORIO TIBERIO
sp. Francesca Sersale
TOMMASO
sp. Camilla Sersale
GIOVANNI ALFONSO
Barone di Magliacane
sp. Diana Garofalo
DIANA
GERONIMELLO
OTTAVIO
sp. Artemisia Hurtado de Mendoza
Sindaco dei Nobili
DIEGO
Cav. Gerosolimitano
LAURA
LAUDOMIA
ELENA
FRANCESCO
SCIPIONE
sp. Felice Telesio
GIACINTO
MUZIO
AURIA
sp. Pietro Vincenzo di Gaeta
ANTONIO
ANDREA
sp. Margherita Piniglia
DANIELE
TOMMASO
GIUSEPPE
GUGLIELMO
sp. Maria Dattilo
ORAZIO
SAVERIO
CAMILLA
OTTAVIO
sp. Francesca Saveria Abenante
di Diego
ANNA
ARTEMISIA
sp. Giuseppe de Matera
GIUSEPPE
sp. Artemisia de Matera
TOMMASO GREGORIO
SALVATORE
FRANCESCA
NICOLA
sp. Giovanna Scaglione
Baronessa di Pittarella
LUIGI
MARIA
sp. Giuseppe Passalacqua
FRANCESCO
MARIA MARGHERITA
DOMENICO ANDREA
IGNAZIO RAFFAELE
sp. Teresa d'Aragona de Ayerbe
GAETANO
SCIPIONE LUIGI
ANNA AGATA
ANTONIA
ANDREA PASQUALE
RAFFAELE
ANNA GASPARA
NUNZIATA
GIUSEPPE
sp. Teresa Guzzolini
di Francesco barone di Cervicati
SCIPIONE MARIA
TOBIA
a Tavola 3

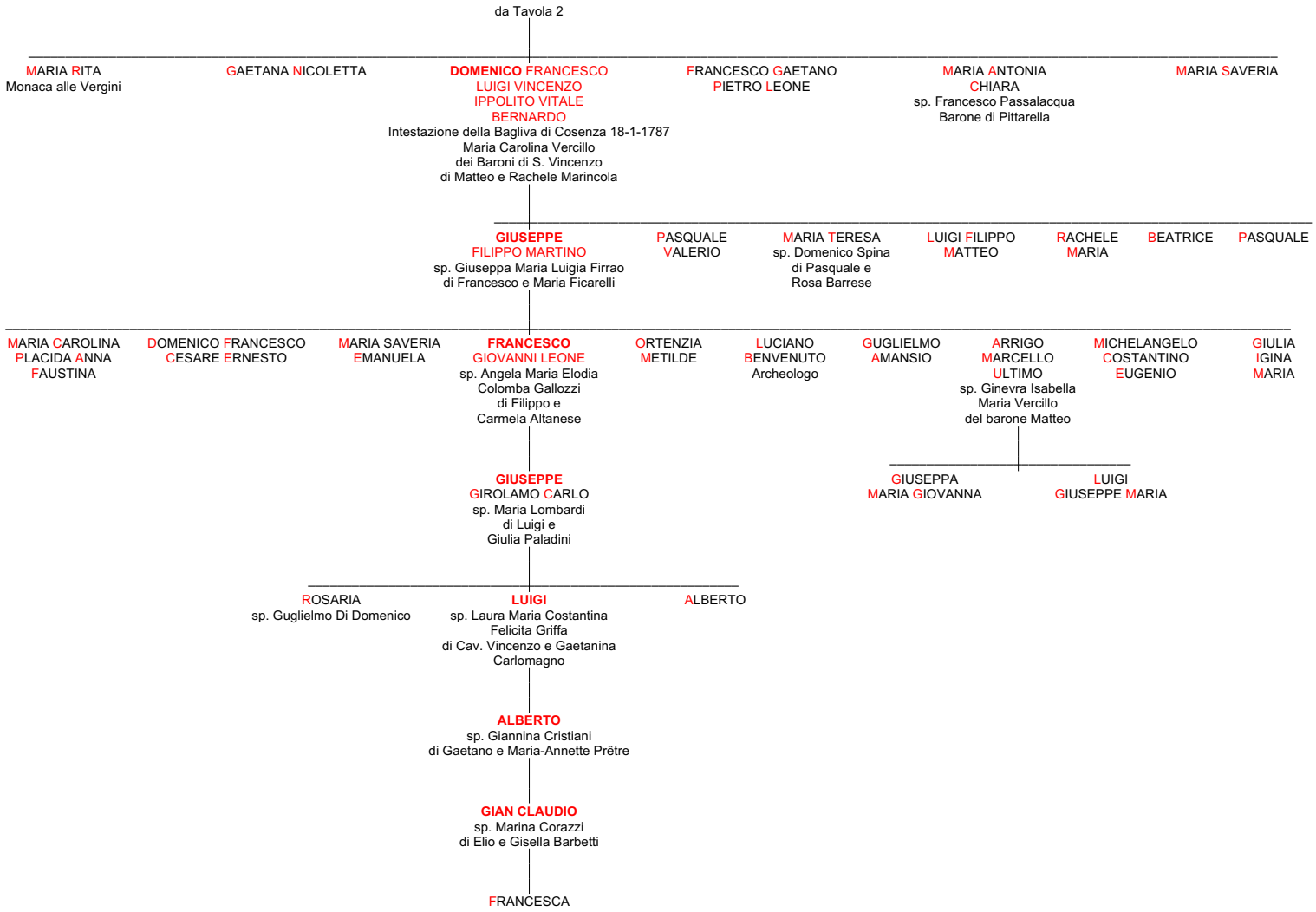
da Tavola 2
MARIA RITA
Monaca alle Vergini
GAETANA NICOLETTA
DOMENICO FRANCESCO
LUIGI VINCENZO
IPPOLITO VITALE
BERNARDO
Intestazione della Bagliva di Cosenza 18-1-1787
Maria Carolina Vercillo
dei Baroni di S. Vincenzo
di Matteo e Rachele Marincola
FRANCESCO GAETANO
PIETRO LEONE
MARIA ANTONIA
CHIARA
sp. Francesco Passalacqua
Barone di Pittarella
MARIA SAVERIA
GIUSEPPE
FILIPPO MARTINO
sp. Giuseppa Maria Luigia Firrao
di Francesco e Maria Ficarelli
PASQUALE
VALERIO
MARIA TERESA
sp. Domenico Spina
di Pasquale e
Rosa Barrese
LUIGI FILIPPO
MATTEO
RACHELE
MARIA
BEATRICE
PASQUALE
MARIA CAROLINA
PLACIDA ANNA
FAUSTINA
DOMENICO FRANCESCO
CESARE ERNESTO
MARIA SAVERIA
EMANUELA
FRANCESCO
GIOVANNI LEONE
sp. Angela Maria Elodia
Colomba Gallozzi
di Filippo e
Carmela Altanese
ORTENZIA
METILDE
LUCIANO
BENVENUTO
Archeologo
GUGLIELMO
AMANSIO
ARRIGO
MARCELLO
ULTIMO
sp. Ginevra Isabella
Maria Vercillo
del barone Matteo
MICHELANGELO
COSTANTINO
EUGENIO
GIULIA
IGINA
MARIA
GIUSEPPA
MARIA GIOVANNA
LUIGI
GIUSEPPE MARIA
GIUSEPPE
GIROLAMO CARLO
sp. Maria Lombardi
di Luigi e
Giulia Paladini
ROSARIA
sp. Guglielmo Di Domenico
LUIGI
sp. Laura Maria Costantina
Felicita Griffa
di Cav. Vincenzo e Gaetanina
Carlomagno
ALBERTO
ALBERTO
sp. Giannina Cristiani
di Gaetano e Maria-Annette Prêtre
GIAN CLAUDIO
sp. Marina Corazzi
di Elio e Gisella Barbetti
FRANCESCA